



# PROGRAMA DE VIGILANCIA EPIDEMIOLÓGICA FITOSANITARIA

## Estado de Tlaxcala

Informe de Actividades correspondiente a junio de 2019

**25**

### PLAGAS VIGILADAS CONFORME A LA NIMF 6

- Chinche marmolada (*Halyomorpha halys*)
- Gusano de la mazorca (*Helicoverpa armigera*)
- Gusano oriental de la hoja (*Spodoptera litura*)
- Palomilla del tomate (*Tuta absoluta*)
- Palomilla marrón de la manzana (*Epiphyas postvittana*)
- Palomilla oriental de la fruta (*Grapholita molesta*)
- Roya del tallo UG99 (*Puccinia graminis f. sp. Tritici*) raza Ug99
- Complejos de Escarabajos Ambrosiales

**52** MUNICIPIOS  
**335** LOCALIDADES

**3,410**  
REGISTROS EN  
TIEMPO REAL

### PRINCIPALES CULTIVOS PROTEGIDOS

MAÍZ

CEBADA

TRIGO

TOMATE  
VERDE

FRESA  
(PLANTA)

ALFALFA



**216,356.5 HA**  
SUPERFICIE CULTIVADA



**3,002,726,812.64**  
VALOR DE LA PRODUCCIÓN

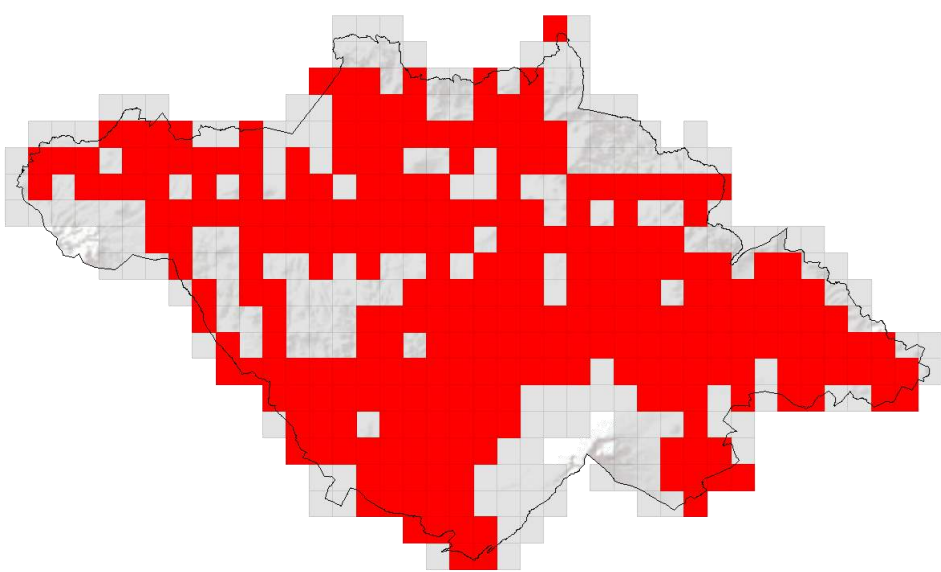

**908** NÚMERO DE TRAMPAS

### ACTIVIDADES



ACTIVIDAD	PROGRAMADO AL MES	REALIZADO AL MES	% DE AVANCE
REVISIONES EN <b>RUTAS DE TRAMPEO</b>	<b>3,401</b>	<b>3,398</b>	<b>99.91</b>
HECTÁREAS <b>EXPLORADAS</b>	<b>60</b>	<b>22.39</b>	<b>37.31</b>

### RESULTADO DE LA VIGILANCIA AL MES

**0**

#### MUESTRAS INGRESADAS

a Diagnostico Fitosanitario en el Centro Nacional de Referencia Fitosanitaria

DIAGNÓSTICO  
**NEGATIVO**

A LA PRESENCIA DE PLAGAS  
BAJO VIGILANCIA